

Suit "Na mene li si Ruso, sordna i gnevna"

www.kabagaida.com/learn

♩ = 72

"Ne mene li si Ruso, sordna i gnevna"

Na me - ne li si, Ru - so, sor -

dna i gnev - na, na me - ne

li si, Ru - so, i - li na se - lo?

♩ = 100

"Borzala Ruzhka"

Bor - za - la Ruzh - ka, bor - za - la,

bor - za - la da sa o - zhe - ni.

Intermedia (Otsvir)

Bor - za - la Ruzh - ka, bor - za - la,

bor - za - la da sa o - zhe - ni.

Bor - za - la Ruzh - ka, bor - za - la,

bor - za - la da sa o - zhe - ni.

Intermedia (Otsvir)

Bor - za - la Ruzh - ka, bor - za - la,

48



"Tornala mi e Ienica"

52



58

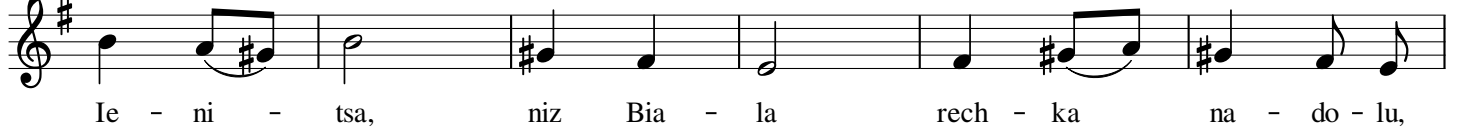

64



70

Intermedia (Otsvir)



75



Sitnezh 6

80

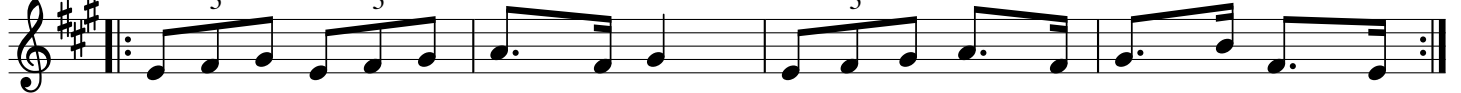

84



88



92

